



レジャー・文化施設

東京ディズニーリゾート®

▶ **利用資格** 会員と登録家族

▶ **特典** パークチケット購入時に「コーポレートプログラム利用券」がご利用になれます。

▶ **コーポレートプログラム利用券**

券面記載の補助金額（2,000円）を差し引いた料金でパークチケットを購入できます。

パークチケット1枚につき利用券は1枚適用できます。

（年間パスポート、団体用、抽選販売チケットなど対象外あり）

▶ **補助金額** 2,000円

▶ **利用枚数** 年度内2枚限り（登録家族数に関係なく）

▶ **利用方法**

(1) 「利用補助券申込書」（巻末様式3）に必要事項を記入し、FAX等でお申込みください。

（Web申込みの場合は「利用補助券申込」より）

※お申込みは来園予定日の3か月前より受付します。但し、新年度の利用券は3月からの発送となります。

※複数会員でお申込みの場合は事業所への送付とします。

注意）来園日に会員資格がない（退会している）場合はご使用になれません。

(2) 利用券が到着しましたら、ディズニーの専用サイト「東京ディズニーリゾート・オンライン予約・購入サイト」からパークチケットを購入します。（事前にユーザー登録が必要です。）利用券にある個券番号・オンライン用コードを入力すると、補助金額（2,000円）が差し引かれた金額で決済されます。

▶ **注意事項**

● 利用券は、オンラインで販売している個人向けパスポートの新規購入に使用できます。

●すでに発券済みのパークチケット（現物）と利用券を持参しても返金は受けられません。

●入園制限中のパークではご利用できません（パークへの入場を保証するものではありません）。

●パークチケットの変更には別途手数料がかかる場合があります。

（変更対応についての詳細は、東京ディズニーリゾート・オフィシャルウェブサイトにてご確認ください。）

●学生の切り替え（小学生／中学生／高校生）は4月1日です。

※本人確認書類の提示を求める場合があります。

●利用券を第三者へ譲渡・転売することはできません。違反した場合、利用券は無効となります。



コーポレートプログラム利用券

コーポレートプログラムに関する各種お問い合わせ

東京ディズニーリゾート・インフォメーションセンター

☎ 050-3090-2613 (10:00～15:00 年中無休)

東京ディズニーリゾート・オンライン予約・購入サポートデスク

☎ 050-3090-2615 (10:00～15:00 年中無休)

利用方法について（TDR公式HP）

<https://www.tokyodisneyresort.jp/treasure/fantasy/dcp/user/>



2024.1.1時点情報 掲載事項は変更する場合があります。
最新の情報はディズニー公式サイトでご確認ください。

※ディズニーeチケットは、公式アプリに表示されますので、スマートフォンと東京ディズニーリゾート公式アプリが必要です。

1 パークで遊ぶ日数と人数を入力し、予約日、パークチケットを選択



2 ログイン



ユーザー登録情報を入力してログイン。未登録の方は、登録後にログインしてください。

※写真・イラストはイメージです。購入方法、購入画面は変更となる場合があります。

3 お支払い情報を入力

コーポレートプログラム利用券をご利用の場合は、この画面での入力が必要です。「利用券を使用する」ボタンから利用券情報を入力してください。



複数枚利用する場合は同じ動作を順次くり返して入力してください。

4 お支払い方法を入力

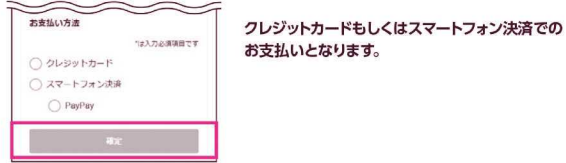

クレジットカードもしくはスマートフォン決済でのお支払いとなります。

5 購入内容の確認



- ご購入手続き画面内にコーポレートプログラム利用券が登録されているかをご確認ください。
- お支払い金額には、利用(補助)金額を含むパークチケットの合計金額が表示されます。ご請求時には、利用(補助)金額が差し引かれます。

予約・購入の確定後に
ご注意ください
コーポレートプログラム利用券を登録することはできません。

レジャー・文化

©Disney

マリンピア日本海

新潟市中央区西船見町5932-445
☎025-222-7500



- ▶ **利用資格** 会員と登録家族
- ▶ **利用枚数** 年度内10枚（登録家族数に関係なく）
*入館券の実券を販売しております。申込後のキャンセルはお受けできません。
近日中にご利用になる分だけお申し込みください。
- ▶ **利用方法** (1)利用補助券申込書（巻末様式3）に必要事項を記入し、FAX等でお申込みください。
（Web申込みの場合は「利用補助券申込」より）
(2)入館券（現物）と納付書が到着しましたら、3週間以内に料金をお振込みください。
(3)利用当日、施設に入館券を提出しご入場ください。使用期限はありません。

区 分	会員幹旋価格	一般料金	開館時間	休 館 日
大人（高校生以上）	1,000円	1,500円	9：00～17：00 夏期は延長する場合があります	12/29～1/1 3月第一木曜日とその翌日
小人（小・中学生）	500円	600円		

※幼児（4歳以上）の入場料は200円（施設窓口で直接購入してください）3歳まで無料

サントピアワールド フリーキップ利用補助券

阿賀野市久保1-1
☎0250-68-3450

フリーキップ（入園料込み）
をお得に購入できる
利用補助券です



- ▶ **利用資格** 会員と登録家族
- ▶ **利用回数** 期間内10枚（登録家族数に関係なく）
- ▶ **利用方法** (1)「利用補助券申込書」（巻末様式3）に必要事項を記入し、FAX等でお申込みください。
（Web申込みの場合は「利用補助券申込」より）
お申込みはご利用予定日の1か月前より受付します。
(2)受付後、コピーより利用補助券を普通郵便で送付します。
(3)利用当日、フリーキップをご購入の際に補助券を提出し代金をお支払いください。

ゴールドデンフリーキップ 一部を除いて乗り放題 【発売日】土日祝、春休み、GW、夏休み	おとな（中学生以上）	4,500円（一般5,800円）	発売日（利用日）は施設HPをご覧ください。 フリーキップは入園料込みです。 記載の3券種以外への適用はできません。 冬季閉園期間があります。
	子ども（3歳～小学生） シルバー（65歳以上）	4,000円（一般5,300円）	
ウィーク10フリーキップ 指定の10機種が乗り放題 【発売日】ゴールドデンフリーキップ発売日以外の平日	おとな（中学生以上）	4,000円（一般4,700円）	
	子ども（3歳～小学生） シルバー（65歳以上）	3,500円（一般4,200円）	
ナイターフリーキップ 一部を除いて乗り放題 【発売日】指定日の16:00～21:00			

■新潟駅・新津駅からの無料シャトルバス運行しています。（要予約）

新潟県立自然科学館

新潟市中央区女池南3-1-1
☎025-283-3331

- ▶ **利用資格** 会員と登録家族
- ▶ **利用枚数** 年度内8枚（登録家族数に関係なく）
*利用券の追加申込・紛失等による再発行はできません。
- ▶ **利用方法** 利用券は利用補助券冊子（別冊）にあります。必要事項を記入のうえ、切り取ってご利用ください。

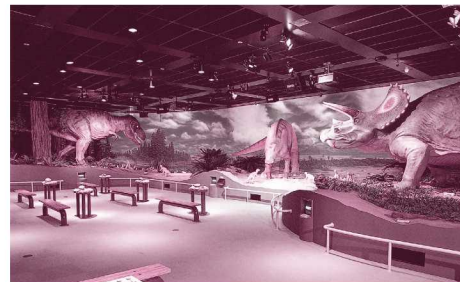

	区 分	利用券料金	一般料金	開館時間	休 館 日
入館料	大人	430円	580円	9:30~16:30 (土日祝日及び夏期は~17:00) ※最終入館は閉館30分前まで	毎週火曜日 ※休日の場合は翌平日、12/29~1/3 (このほか、設備点検のための休みあり)
	小人 (小・中学生)	無 料	100円 ※平日無料		

*プラネタリウムを観覧する場合、観覧料（大人210円、小・中学生100円）が別途必要です。

レジャー・文化

映画館

- ▶ **利用資格** 会員と登録家族
- ▶ **利用枚数** 年度内12枚（登録家族数に関係なく）
*3施設の共通利用券となります。
*利用券の追加申込・紛失等による再発行はできません。
- ▶ **利用方法** 利用券は利用補助券冊子（別冊）にあります。必要事項を記入のうえ、切り取ってご利用ください。



	利用券料金	一般料金
入館料 (一般・学生)	1,200円 ~1,300円	1,900円 ~2,000円

映画館名	住 所	電 話
シネ・ウインド	中央区八千代2-1-1 万代シティ第2駐車場ビル1F	025-243-5530
ユナイテッド・シネマ新潟	中央区上近江4-12-20 DEKKY401内	0570-783-401
T・ジョイ新潟万代	中央区八千代2-5-7 ビルボードプレイス2 3F	025-242-1840

イオンシネマ（西・南・県央）は発券業務の自動化により利用券の取扱終了となりました。

※内容については変更になる場合があります。
※3D上映等の特別上映方式による興行や、その他特別興行では利用できない場合がございます。
※映画館のサービスデー等は、各施設にお問い合わせください。

北方文化博物館

新潟市江南区沢海2-15-25
☎025-385-2001

北方文化博物館新潟分館

新潟市中央区南浜通2-562
☎025-222-2262

清水園 (足軽長屋/堀部安兵衛伝承館)

新発田市大栄町7-9-32
☎0254-22-2659

▶ **利用資格** 会員と登録家族

北方文化博物館



▶ **利用回数** 会員証+利用簿は年度内20回(登録家族数に関係なく)
会員証提示割引は何度でもご利用できます

▶ **利用方法** 入館時に受付で会員証を提示し、利用簿に必要事項をご記入ください。

施設名	区分	会員証+利用簿			会員証提示割引		一般料金		営業時間・休館日 詳細は施設HPでご確認ください
		大人	大人	小中学生	大人	小中学生	大人	小中学生	
北方文化博物館	入館料	400円	700円	300円	800円	400円	4月～11月 9:00～17:00 12月～3月 9:00～16:30 休館日…火曜日(4、5、10、11月を除く)		
北方文化博物館 新潟分館		350円	150円	450円	200円	4月～11月 9:30～17:00 12月～3月 9:30～16:30 休館日…月曜日・年末・1月・2月			
清水園 (足軽長屋/堀部安兵衛伝承館)	入園料	400円	600円	250円	700円	300円	3月～10月 9:00～17:00 11月～2月 9:00～16:30 休園日…年末、火曜日(4、5、10、11月を除く)		

※小・中学生は日曜・祝日は入館無料 ※各種割引との併用はできません。

燕喜館

新潟市一番堀通町1-2 白山公園内
☎025-224-6081



▶ **利用資格** 会員と登録家族

▶ **利用回数** 年度内12回(登録家族数に関係なく)

▶ **利用方法** 入館時に受付で会員証を提示し、利用簿に必要事項をご記入ください。

区分	会員証+利用簿	一般料金	営業時間・休館日等
呈茶料 ※入館無料	200円	400円	<ul style="list-style-type: none"> ■開館時間9:00～17:00 (ただし利用されている部屋は入室できません。) ■呈茶時間10:00～16:00 休館日…毎月第1・3月曜日(祝日に当たる場合はその翌日) 年末年始(12月29日～1月3日)

レジャー・文化施設一覧

▶ **利用資格** 会員と登録家族

▶ **利用方法** ニピイ会員証をご提示のうえご利用ください。利用条件は各施設欄でご確認ください。

施設名	区分	会員家族料金		一般料金		営業時間・休館日等
		大人	小人	大人	小人	
新潟市アイスアリーナ 新潟市中央区鐘木257-17 TEL.025(288)1234	1回券	1,200円	シニア・ 小中高生 800円 未就学児 400円	1,500円	1,000円 500円	■平日13:00～18:00 ■12月～3月土日祝10:00～16:30 ■4月～11月土日祝10:00～15:00 会員と、同伴の家族4名まで適用。 高校生以下のご利用は、会員（保護者）との同行をお願いします。
グランドボウル黒埼 新潟市西区山田458 TEL.025(377)4141	貸靴料	無料		300円		10:00～22:00 会員証ご提示で、4名様まで適用。 大会・ご予約でのご利用はできません。
ジャンボドーム 新潟市江南区横越上町5-2-1 TEL.025(383)2150	プリペイド カード	プリペイドカード4回券以上 (1,100円以上)をご購入時、プリ ペイドカード1回券+名物♪月替 わりのミニゲーム1回プレゼント!				■平日10:00～22:00 土・日・祝日9:00～22:00 会員証をご提示のうえ、フロントにてお買い求めください。 ■冬季営業時間あり 最新の営業時間はHPをご確認ください。 ※他の割引サービスとの併用はできません。
新潟ドーム スラッガーズパーク 新潟市西区小新南2-8-37 TEL.025(201)5363	1,000円券 2,000円券 3,000円券	900円(4回) 1,800円(9回) 2,700円(15回)		1,000円 2,000円 3,000円		■平日11:00～22:00 ■土・日・祝10:00～22:00 会員証をご提示のうえ、フロントにてお買い求めください。 ※プリペイドカード販売機にてご購入された場合は割引 対象外とさせていただきます。 他の割引サービスとの併用はできません。
新潟市美術館 新潟市中央区西大畑町5191-9 TEL.025(223)1622	コレクション展 観覧料 ※企画展は 別料金	160円	大・高 110円 中・小 70円	200円	大・高 150円 中・小 100円	9:30～18:00 (観覧券の販売は閉館30分前まで) ※閉館時間は臨時に変更する場合があります 休館日…年末年始、月曜日 ※祝日または振替休日の場合はその翌日 ※その他展示替えなどの臨時休館があります。 ※小中学生は土曜・日曜・祝日の観覧は無料 ※改修工事のため2024年10月～翌年7月(予定)まで休館
新潟市新津美術館 新潟市秋葉区蒲ヶ沢109-1 花と遺跡のふるさと公園内 (新潟県立植物園となり) TEL.0250-25-1300	観覧料	観覧料を団体料金適用 (中学生以下無料) ※観覧料は展覧会ごとに異なります。 詳しくはお問合せください。				10:00～17:00 (観覧券販売は16:30まで) 休館日…月曜日(祝日の場合はその翌日)、年末年始 その他展示替えなどにより臨時休館があります。
新潟市歴史博物館 みなとびあ 新潟市中央区柳島町2-10 TEL.025(225)6111	常設展示 観覧料 ※企画展示 観覧料は、 通常料金の 2割引	240円	大・高 160円 中・小 80円	300円	大・高 200円 中・小 100円	■4月～9月 9:30～18:00 ■10月～3月 9:30～17:00 (観覧券の販売は閉館30分前まで) 休館日…月曜日(休日の場合、翌日) 祝日の翌日(土・日の場合は火曜) 年末年始(12/28～1/3)など ※小中学生は土曜・日曜・祝日の観覧は無料
北前船の時代館 新潟市文化財 旧小澤家住宅 新潟市中央区上大川前通12-2733 TEL.025(222)0300	入館料	160円	中・小 80円 土日祝 無料	200円	中・小 100円 土日祝 無料	9:30～17:00 休館日…月曜日(祝日の場合は翌日) 年末年始ほか臨時休館あり

施設名	区分	会員家族料金		一般料金		営業時間・休館日等		
		大人	小人	大人	小人			
新潟市會津八一記念館 新潟市中央区万代3-1-1 新潟日報メディアシップ5F TEL.025(282)7612	観覧料	400円	大240円 高160円 中・小 80円 土日祝 無料	500円	大300円 高200円 中・小 100円 土日祝 無料	10:00~18:00 (最終入館17:30) 休館日…月曜日(祝日の場合はその翌日)、年末年始 その他展示替えなどにより臨時休館あり		
にいがた文化の記憶館 新潟市中央区万代3-1-1 新潟日報メディアシップ5F TEL.025(250)7171	観覧料	400円	大・高 240円 中以下 無料	500円	大・高 300円 中以下 無料	10:00~17:00 (最終入館16:30) 休館日…月曜日(祝日の場合はその翌日)、年末年始 その他展示替えなどにより臨時休館あり		
新潟市新津鉄道資料館 新潟市秋葉区新津東町2-5-6 TEL.0250(24)5700	観覧料	会員と同伴の登録家族あわせて3名まで 小・中学生は土日祝日の入館が無料		240円	大・高 160円 中・小 80円	300円	大・高 200円 中・小 100円	9:30~17:00 (最終入館16:30) 休館日…火曜日(祝日の場合は翌日)、 年末年始(12/28~1/3)など
蒔谷虹児記念館 新発田市中央町4-11-7 TEL.0254(23)1013	入館料	440円	割引 なし	550円	高校 230円 小・中 120円	9:00~17:00 (入館は16:30) 休館日…月曜日(祝日の場合翌日) 年末年始(12/29~1/3)		
旧県知事公舎記念館 新発田市五十公野4926番地 TEL.0254(28)9960	入館料	160円	無料	210円	無料	10:00~16:00 休館日…月曜日(祝日の場合は翌日) 12月~3月(冬期休館) ※土曜・日曜・祝日を除く2日前までに電話予約をして ください。		
市島邸 新発田市天王1563番地 TEL.0254(32)2555	入館料	560円	小・中 270円	630円	小・中 320円	■4月1日~11月30日 9:00~17:00(入館は16:30) ■12月1日~3月31日 9:00~16:30(入館は16:00) 休館日…水曜日(祝日の場合翌日) 年末年始(12/29~1/3)		
刀剣伝承館・天田昭次記念館 新発田市市岡温泉827番地 TEL.0254(32)1121	入館料	310円	小・中 110円	360円	小・中 160円	9:00~17:00 (入館は16:30) 休館日…火曜日(祝日の場合翌日) 年末年始(12/29~1/3)		
サントピアワールド 阿賀野市久保1-1 TEL.0250(68)3450	入園料	1,040円	640円	1,300円	800円	■土・日・祝・夏休み・GW 10:00~16:00 (延長の場合あり) ■上記以外の平日および3月・11月 10:00~16:00 開園期間・休園日はHPをご覧ください。 ※小人料金:3歳~小学生、シルバー(65歳以上)		
阿賀野川ライン舟下り 阿賀町石間 (阿賀の里楽市じばんぐ) TEL.0254(99)2121	乗船料	1,800円	900円	2,000円	1,000円	9:00~15:00 1時間おきに出航(所要時間40分) ※予約必要 ※周遊40分コース(阿賀の里発~阿賀の里着) 天候その他の理由で欠航する場合があります。		
寺泊水族博物館 長岡市寺泊花立9353番地158 TEL.0258(75)4936	入館料	500円	中300円 小250円 3歳以上 150円	700円	中450円 小350円 3歳以上 200円	9:00~16:30 (入館は16:00) 休館日…不定休 詳しくはHPをご覧ください。		

施設名	区分	会員家族料金		一般料金		営業時間・休館日等
		大人	小人	大人	小人	
長岡市郷土史料館 長岡市御山町80番地24 (悠久山公園内) TEL.0258(35)0185	入館料	230円	高校 150円 中・小 110円	300円	高校 200円 中・小 150円	9:00~17:00 (入館は16:30) 休館日…月曜日(祝日の場合、翌日)、祝日の翌日(但し、 土・日は開館) 年末年始(12/28~1/4)
三島郷土資料館 長岡市上岩井1260番地1 TEL.0258(42)2222	入館料	250円	中・小 100円	300円	中・小 150円	9:00~16:30 休館日…月曜日、年末年始(12/28~1/4)
小国民俗資料館 長岡市小国町新町185番地 TEL.0258(41)9530	入館料	50円	中・小 25円	100円	中・小 50円	9:30~16:30 休館日…月曜日、12/1~3/31
与板歴史民俗資料館 (兼続お船ミュージアム) 長岡市与板町与板乙4356番地 TEL.0258(72)2021	入館料	250円	中・小 100円	300円	中・小 150円	9:00~17:00 休館日…月曜日、年末年始(12/28~1/4)
重要文化財旧長谷川家住宅 長岡市塚野山773番地1 TEL.0258(94)2518	入館料	360円	中・小 150円	420円	中・小 210円	9:00~16:30 休館日…12/1~3/31
馬高縄文館 長岡市関原町1丁目3060番地1 TEL.0258(46)0601	入館料	150円	高校生 以下無料	200円	高校生 以下無料	9:00~17:00 (入館は16:30) 休館日…月曜日(祝日の場合、翌日) 年末年始(12/28~1/4)
柘尾美術館 長岡市上の原町1番13号 TEL.0258(53)6300	入館料	150円	高校 100円 中・小 50円	200円	高校 150円 中・小 100円	9:30~17:00 (入館は16:30) 休館日…月曜日(祝日の場合、翌日) 年末年始(12/28~1/3) ※企画展は別途料金 ※展覧会準備期間による休館日があります。
長岡市トキと自然の学習館 「トキみ〜て」 長岡市寺泊夏戸2829 TEL.0258(75)3201	観覧料	50円	中学生 以下 無料	100円	中学生 以下 無料	9:30~16:30 (最終入館16:00) 休館日…月曜日(祝日の場合は翌日)、年末年始
燕市産業史料館 燕市大曲4330-1 TEL.0256(63)7666	入館料	300円	小中高 80円	400円	小中高 100円	9:00~16:30 (体験受付16:00まで) 休館日…月曜日(祝日の場合は翌平日) 年末年始(12/29~1/3)

ゴルフ場

▶利用資格 会員のみ

▶利用回数・補助額

利用内容		利用回数
指定ゴルフ場のみ	利用補助券（1回2,000円補助）	年度内2枚まで
	会員証提示割引	何回でも利用できます

*利用補助券は会員証提示割引と併用できます（一部、利用できない日もありますので予約時にご確認ください。）

▶利用方法

(1)指定ゴルフ場へ、直接、予約をしてください。

予約の際は、「ニピイ会員で利用補助券、会員証提示割引を利用すること」を必ずお申し出ください。

- *利用ガイドに掲載されている連絡先へ予約してください。
- *一部、割引・利用補助が受けられない日・プレー等もありますので予約時に必ずご確認ください。
- *ゴルフ場メンバー、優待券利用、コンペ利用には、会員証提示割引は適用になりません。
- *精算方法・プレー料金についても予約時に確認しておきましょう。

(2)利用補助券申込書（巻末様式3）に必要事項を記入し、FAX等で利用補助券をお申込みください。

（Web申込みの場合は「利用補助券申込」より）

*ご利用予定日の1か月前より受付します。（ただし、年度切替のため新年度分の発券は3月下旬からとなります。）

(3)当日、プレー前の受付時に、会員証を提示してください。

利用補助券を併用する会員は、利用補助券もあわせて提出してください。

▶指定ゴルフ場

新潟ゴルフ倶楽部	西蒲区峰岡744	TEL.0256(72)2562
新潟サンライズゴルフコース	北蒲原郡聖籠町東港2-160-6	TEL.025(256)2216
紫雲ゴルフ倶楽部	新発田市元郷211	TEL.0254(41)2471
ノーブルウッドゴルフクラブ	新発田市藤塚浜2001	TEL.0254(41)0210
中峰ゴルフ倶楽部	新発田市本田130-4	TEL.0254(32)1200
会員証提示割引 500円 ※他割引券との併用不可、サービスデー等は割引対象外		
新発田城カントリー倶楽部	新発田市浦1023-1	TEL.0254(26)3672
フォレストカントリー倶楽部	新発田市万代855	TEL.0254(32)3333
笹神五頭ゴルフ倶楽部	阿賀野市押切前山1269-1	TEL.0250(62)6231
イーストヒルゴルフクラブ	阿賀野市保田5107-7	TEL.0250(68)5100
阿賀高原ゴルフ倶楽部	東蒲原郡阿賀町石戸4720	TEL.(代)0254(99)2911 (予約)0254(99)3777

胎内高原ゴルフ倶楽部	胎内市夏井1244-1	TEL.0254(48)3311
会員証提示割引	オープン～11月30日まで、期間中利用できるドリンク券(税込660円)交付 利用補助券との併用可。早朝・薄暮は除く	
榎形ゴルフ倶楽部	胎内市小牧台900	TEL.0254(43)7200
湯田上カントリークラブ	南蒲原郡田上町大字湯川12986	TEL.0256(57)3040
会員証提示割引	全日/2,000円割引 ※他割引券との併用不可 割引除外日/季節料金期間 特別料金デー 月・木食事付 早朝・薄暮は割引対象外(利用補助券含む)	
下田城カントリー倶楽部	三条市檜山52	TEL.0256(46)5111
会員証提示割引	通常料金より平日400円 土日祭日1,000円 ※季節料金期間は割引対象外、他割引券との併用不可	
長岡カントリー倶楽部	長岡市深沢町2564	TEL.0258(46)3130
会員証提示割引	通常料金より 平日/1,000円割引 土日祝/3,000円割引 ※他割引券との併用不可 特別料金日は適用外	
グリーンヒル長岡ゴルフ倶楽部	長岡市柿町4221	TEL.0258(23)8088
会員証提示割引	通常料金より全日1,000円割引 割引除外日等あり	
石地シーサイドカントリークラブ	柏崎市西山町大崎873	TEL.0257(47)2121
会員証提示割引	平日/1,000円割引 土・日・祝祭日/1,000円割引 ※特別料金デー及び季節料金日等は割引除外、他割引券との併用不可	
柏崎カントリークラブ	柏崎市大字宮川1345	TEL.0257(35)2331
会員証提示割引	平日1,100円 土日祭日1,650円 ※特別料金デー及び季節料金日等は割引除外、他割引券との併用不可	
あてま高原リゾートベルナティオゴルフコース	十日町市珠川	TEL.025(758)4888
会員証提示割引	契約団体料金：日帰り8,190円～12,590円 ※ご宿泊時はさらに550円引き	
アパリゾート上越妙高の森ゴルフコース	妙高市桶海1090	TEL.0255(82)4111
会員証提示割引	平日/500円引き 土・日・祝祭日/1,000円引き ※セルフデー及び特別デーは割引対象外	
タングラム斑尾東急ゴルフクラブ	長野県上水内郡信濃町古海3575-8	TEL.026(258)3673

日帰り温浴施設（利用券）

▶ **利用資格** 会員と登録家族

▶ **利用枚数** 年度内28枚（登録家族数に関係なく）
 ＊下記施設の共通利用券となります。
 ＊利用券の追加申込・紛失等による再発行はできません。

▶ **利用方法** 利用券は利用補助券冊子（別冊）にあります。
 必要事項を記入のうえ、切り取ってご利用ください。



施設名	利用券料金 () は一般料金	会員証提示割引 ＊利用券との併用不可	営業時間・休館日等
百花の里 城山温泉 新発田市浦1040-1 TEL.0254(21)2626	大人500円(800円) 3歳～小学生300円(500円) 3歳未満無料	一般料金から100円割引 (会員本人のみ)	☎10:00～21:00(20:00受付終了) ☎毎月第1・3木曜日 燃料調整費1人50円徴収します
サウナと天然温泉 じょんのび館 新潟市西蒲区福井4067 TEL.0256(72)4126	大人630円(880円) 小学生300円(400円) 小学生未満無料	会員証提示割引は ありません	☎10:00～22:00 ☎毎月第1・3水曜日 (祭日にあたるときは、その翌日) 12/31～1/1 12、1月は第3水曜日
聖籠観音の湯 ざぶーん館 北蒲原郡聖籠町大字諏訪山 TEL.0254(27)1126	大人550円(850円) 4歳～小学生250円(450円) 4歳未満無料	一般料金から100円割引 (会員本人のみ)	☎10:00～21:00 ☎毎月第1・3火曜日 (祭日にあたるときは、その翌日) バスタオル・タオル付
野天風呂 湯元龍泉 村上市瀬波温泉 TEL.0254(52)5251	大人600円(900円) 3歳～小学生350円(500円) 3歳未満無料	大人は 一般料金から100円割引	☎9:00～22:00 21:00受付終了 ☎不定休
秋葉温泉 花水 新潟市秋葉区 草水町1-4-5 TEL.0250(24)1212	大人560円(910円) 小学生200円(400円) 未就学児無料	一般料金から 100円割引	☎10:00～21:00 ☎年中無休
弥彦 桜井郷温泉 さくらの湯 西蒲原郡弥彦村 大字麓1970 TEL.0256(94)1126	大人800円(1,150円) 3歳～小学生500円(650円) 3歳未満無料	・一般料金から 大人100円 小人50円割引 ・3名まで大人平日夜間 割引料金 700円より50円引(大人650円) (土、日、祝日および当館指定日 を除く月～金曜日の17時以降)	☎10:00～21:00 ☎不定休 浴衣・バスタオル・タオル付 (貸)
安田温泉 やすらぎ 阿賀野市保田6075-3 TEL.0250(68)1555	大人550円(850円) 3歳～小学生300円(400円)	一般料金から100円割引 (会員本人のみ)	☎9:30～21:30 ☎第2水曜日 (祝日営業・翌日休館) ＊8月は無休 タオルセット+150円
深層湯温泉 紫雲の郷 新発田市藤塚浜966番地 TEL.0254(41)1126	大人500円(700円) 3歳～小学生150円(300円) 3歳未満無料	会員本人含め3名まで 一般料金から50円割引 (大人のみ)	☎10:00～21:00 ☎毎月第3木曜日 (8月は無休) タオルセット+100円

施設名	利用券料金 () は一般料金	会員証提示割引 *利用券との併用不可	営業時間・休館日等
さくらんど温泉 五泉市上木越甲423-1 TEL.0250(58)1611	大人450円(700円) 小学生150円(300円) 小学生未満無料	一般料金から 大人100円小人50円割引	営業 10:00~21:00 休 毎月第2木曜日 タオル代別 
八木ヶ鼻温泉 いい湯らてい 三条市南五百川16番地1 TEL.0256(41)3011	大人600円(900円) 小学生400円(600円) 小学生未満無料	一般料金から100円割引 (会員本人のみ)	営業 10:00~21:00 休 第3水曜日 (祝日営業・翌日休館) タオルセット+150円 
ごまどう湯っ多里館 田上町大字田上丙3673-1 TEL.0256(57)6301	大人450円(700円) 3歳~小学生200円(400円)	一般料金から100円割引 (同伴グループ5人まで、 10時~17時に限る)	営業 10:00~22:00 21:00受付終了 休 毎月第2火曜日 (祝日の場合は翌日) タオルセット+100円 

温浴施設 (会員証提示割引) ※温浴施設共通利用券は使用できません。

▶ **利用方法** 施設へ会員証を提示しフロントに料金をお支払いください。

施設名	会員証提示料金 () は一般料金	営業時間・休館日等
神湯とふれあいの里 魚沼市清本583番地 TEL.025(799)3350	大人 日中100円引き 小人 割引なし	営業 10:00~22:00 21:00受付終了 休 不定休 
天然温泉薬石浴 嵐の湯 秋葉店 新潟市秋葉区新町1-62-4 TEL.0250(22)1114	大人1,900円(2,100円) 小人950円(1,050円) 6枚綴り回数券 9,500円(10,500円)	営業 10:00~22:00 21:00受付終了 休 不定休 
抗酸化陶板浴 ゆらく 駅南 新潟市中央区笹口1-14-3 ホテルターミナルイン1F TEL.025(242)0600	大人1,000円(1,500円)	営業 24時間営業 休 不定休 サウナ着・タオルセット500円 
新発田温泉 あやめの湯 新発田市板敷795-1 TEL.0254(26)1173	大人400円(450円)	営業 平日・土曜10:00~21:00 祝日・日曜6:00~21:00 12/15~3/15の日曜日及び祝日 8:00~21:00 20:30受付終了 休 第1,第3月曜日(祝日の場合翌日) 12/31、1/1 
極楽湯	入浴料金5%引き(会員含め5人まで) ※割引金額のチケットを券売機で購入し、会員証と一緒に フロントへ提示してください。 榎尾店 新潟市西区榎尾424 TEL:025-264-2683 女池店 新潟市中央区女池6-1-11 TEL:025-282-2683 松崎店 新潟市東区新松崎3-24-13 TEL:025-279-2683	営業については施設HPでご確認ください 